Роза ветров г.Твери
(годовая)

Генеральный план
МО "Заволжское сельское поселение"
Калининского района Тверской области

Карта зон с особыми условиями использования территории
Масштаб 1:10000

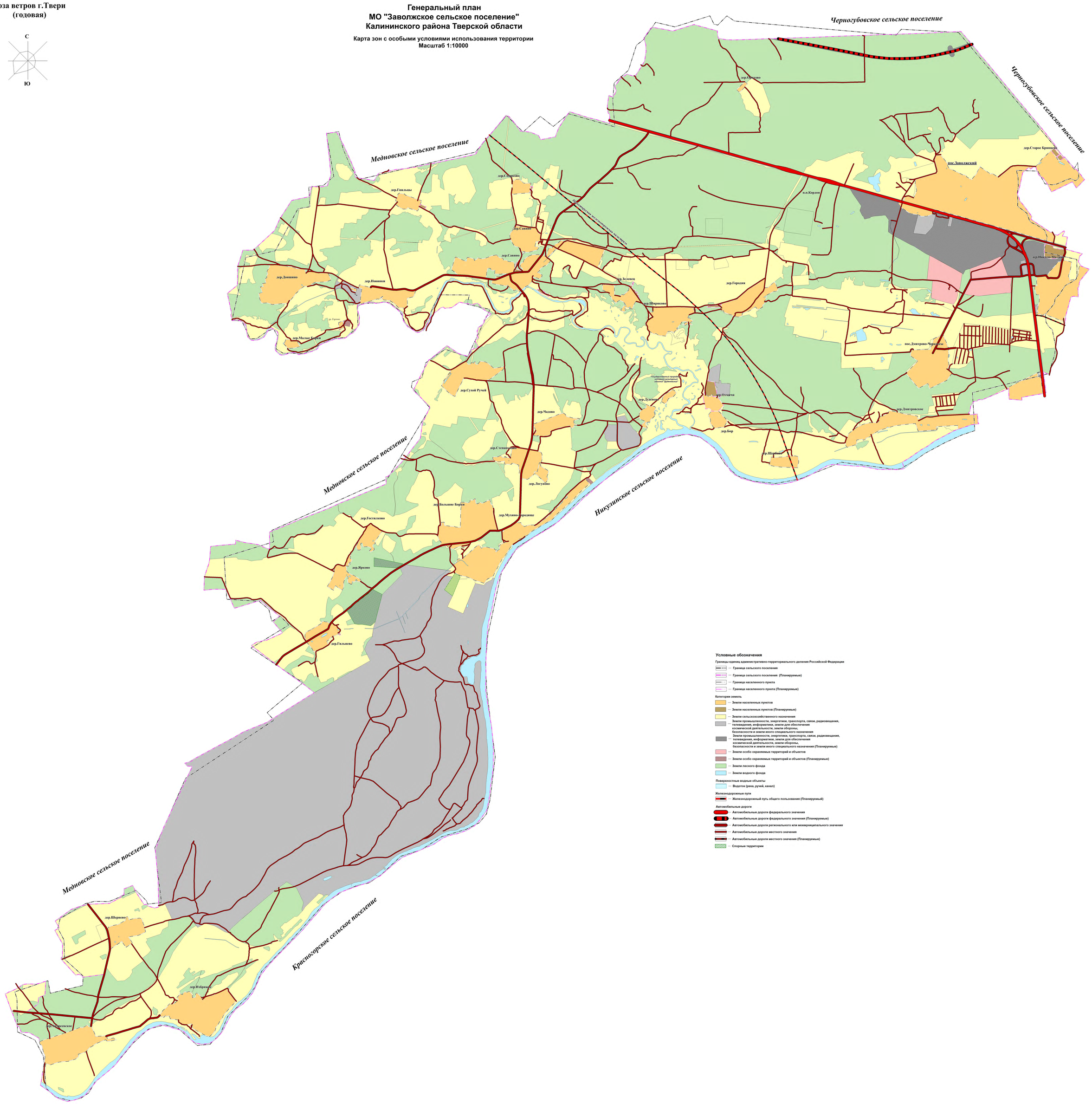

Условные обозначения

Границы единиц административно-территориального деления Российской Федерации

- Граница сельского поселения
- Граница сельского поселения (Планируемые)
- Граница населенного пункта
- Граница населенного пункта (Планируемые)

Категории земель

- Земли населенных пунктов
- Земли населенных пунктов (Планируемые)
- Земли сельскохозяйственного назначения
- Земли промышленности, энергетики, транспорта, связи, радиовещания, телевидения, информатики, земли для обеспечения космической деятельности, земли обороны, безопасности и земли иного специального назначения
- Земли промышленности, энергетики, транспорта, связи, радиовещания, телевидения, информатики, земли для обеспечения космической деятельности, земли обороны, безопасности и земли иного специального назначения (Планируемые)
- Земли особо охраняемых территорий и объектов
- Земли особо охраняемых территорий и объектов (Планируемые)
- Земли лесного фонда
- Земли водного фонда

Поверхностные водные объекты

- Водоток (река, ручей, канал)

Железнодорожные пути

- Железнодорожный путь общего пользования (Планируемый)

Автомобильные дороги

- Автомобильные дороги федерального значения
- Автомобильные дороги федерального значения (Планируемые)
- Автомобильные дороги регионального или межмуниципального значения
- Автомобильные дороги местного значения
- Автомобильные дороги местного значения (Планируемые)
- Спорные территории

						Генеральный план МО "Заволжское сельское поселение" Калининского района Тверской области			
Изм.	Кол.уч.	Лист	N док.	Подп.	Дата				
Разраб.						Карта зон с особыми условиями использования территории в состав положения	Стадия	Лист	Листов
Директор		Кожанова					ГП	4	5
Гл.специалист		Сергеева							
Гл.инженер		Сергеева							
						Масштаб 1:10 000	ООО "Проектная Фирма "Полис"		