Роза ветров г.Твери
(годовая)

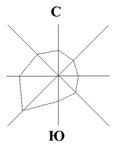

Генеральный план
МО "Заволжское сельское поселение"
Калининского района Тверской области

Карта планируемого размещения объектов местного значения поселения
Карта функциональных зон
Масштаб 1:10000

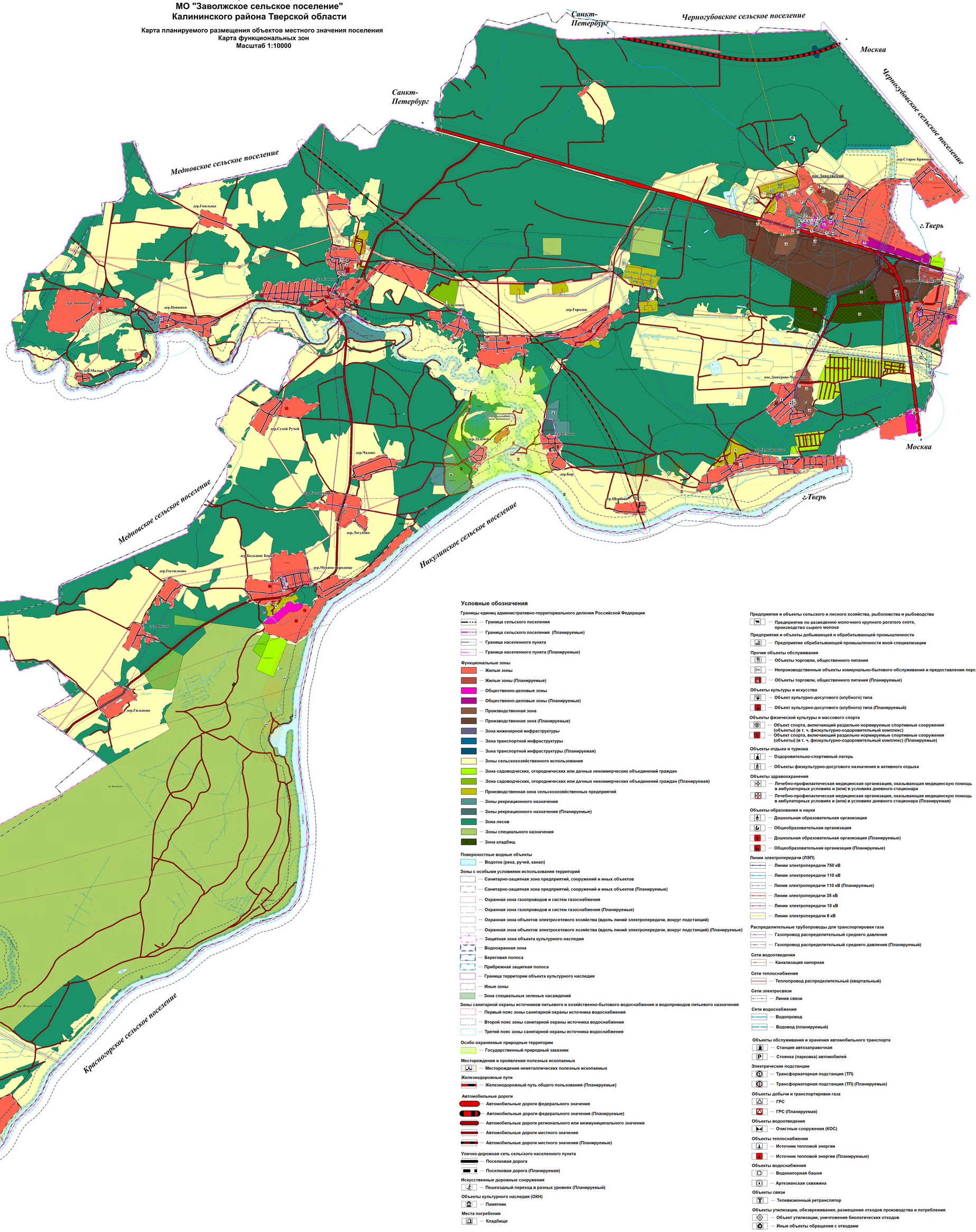

Условные обозначения

Границы единиц административно-территориального деления Российской Федерации
- Граница сельского поселения
- Граница сельского поселения (Планируемые)
- Граница населенного пункта
- Граница населенного пункта (Планируемые)

Функциональные зоны
- Жилые зоны
- Жилые зоны (Планируемые)
- Общественно-деловые зоны
- Общественно-деловые зоны (Планируемые)
- Производственная зона
- Производственная зона (Планируемые)
- Зона инженерной инфраструктуры
- Зона транспортной инфраструктуры
- Зона транспортной инфраструктуры (Планируемая)
- Зоны сельскохозяйственного использования
- Зона садоводческих, огороднических или дачных некоммерческих объединений граждан
- Зона садоводческих, огороднических или дачных некоммерческих объединений граждан (Планируемая)
- Производственная зона сельскохозяйственных предприятий
- Зоны рекреационного назначения
- Зоны рекреационного назначения (Планируемые)
- Зона лесов
- Зоны специального назначения
- Зона кладбищ

Поверхностные водные объекты
- Водоток (река, ручей, канал)

Зоны с особыми условиями использования территорий
- Санитарно-защитная зона предприятий, сооружений и иных объектов
- Санитарно-защитная зона предприятий, сооружений и иных объектов (Планируемые)
- Охранная зона газопроводов и систем газоснабжения
- Охранная зона газопроводов и систем газоснабжения (Планируемые)
- Охранная зона объектов электросетевого хозяйства (вдоль линий электропередачи, вокруг подстанций)
- Охранная зона объектов электросетевого хозяйства (вдоль линий электропередачи, вокруг подстанций) (Планируемые)
- Защитная зона объекта культурного наследия
- Водоохранная зона
- Береговая полоса
- Прибрежная защитная полоса
- Граница территории объекта культурного наследия
- Иные зоны
- Зона специальных зеленых насаждений

Зоны санитарной охраны источников питьевого и хозяйственно-бытового водоснабжения и водопроводов питьевого назначения
- Первый пояс зоны санитарной охраны источника водоснабжения
- Второй пояс зоны санитарной охраны источника водоснабжения
- Третий пояс зоны санитарной охраны источника водоснабжения

Особо охраняемые природные территории
- Государственный природный заказник

Месторождения и проявления полезных ископаемых
- Месторождения неметаллических полезных ископаемых

Железнодорожные пути
- Железнодорожный путь общего пользования (Планируемые)

Автомобильные дороги
- Автомобильные дороги федерального значения
- Автомобильные дороги федерального значения (Планируемые)
- Автомобильные дороги регионального или межмуниципального значения
- Автомобильные дороги местного значения
- Автомобильные дороги местного значения (Планируемые)

Улично-дорожная сеть сельского населенного пункта
- Поселковая дорога
- Поселковая дорога (Планируемая)

Искусственные дорожные сооружения
- Пешеходный переход в разных уровнях (Планируемый)

Объекты культурного наследия (ОКН)
- Памятник

Места погребения
- Кладбище

- Спорные территории

Предприятия и объекты сельского и лесного хозяйства, рыболовства и рыбоводства
- Предприятие по разведению молочного крупного рогатого скота, производство сырого молока

Предприятия и объекты добывающей и обрабатывающей промышленности
- Предприятие обрабатывающей промышленности иной специализации

Прочие объекты обслуживания
- Объекты торговли, общественного питания
- Непроизводственные объекты коммунально-бытового обслуживания и предоставления персональных услуг
- Объекты торговли, общественного питания (Планируемые)

Объекты культуры и искусства
- Объект культурно-досугового (клубного) типа
- Объект культурно-досугового (клубного) типа (Планируемый)

Объекты физической культуры и массового спорта
- Объект спорта, включающий раздельно нормируемые спортивные сооружения (объекты) (в т. ч. физкультурно-оздоровительный комплекс)
- Объект спорта, включающий раздельно нормируемые спортивные сооружения (объекты) (в т. ч. физкультурно-оздоровительный комплекс) (Планируемые)

Объекты отдыха и туризма
- Оздоровительно-спортивный лагерь
- Объекты физкультурно-досугового назначения и активного отдыха

Объекты здравоохранения
- Лечебно-профилактическая медицинская организация, оказывающая медицинскую помощь в амбулаторных условиях и (или) в условиях дневного стационара
- Лечебно-профилактическая медицинская организация, оказывающая медицинскую помощь в амбулаторных условиях и (или) в условиях дневного стационара (Планируемая)

Объекты образования и науки
- Дошкольная образовательная организация
- Общеобразовательная организация
- Дошкольная образовательная организация (Планируемые)
- Общеобразовательная организация (Планируемые)

Линии электропередачи (ЛЭП)
- Линии электропередачи 750 кВ
- Линии электропередачи 110 кВ
- Линии электропередачи 110 кВ (Планируемые)
- Линии электропередачи 35 кВ
- Линии электропередачи 10 кВ
- Линии электропередачи 6 кВ

Распределительные трубопроводы для транспортировки газа
- Газопровод распределительный среднего давления
- Газопровод распределительный среднего давления (Планируемый)

Сети водоотведения
- Канализация напорная

Сети теплоснабжения
- Теплопровод распределительный (квартальный)

Сети электросвязи
- Линия связи

Сети водоснабжения
- Водопровод
- Водовод (планируемый)

Объекты обслуживания и хранения автомобильного транспорта
- Станция автозаправочная
- Стоянка (парковка) автомобилей

Электрические подстанции
- Трансформаторная подстанция (ТП)
- Трансформаторная подстанция (ТП) (Планируемые)

Объекты добычи и транспортировки газа
- ГРС
- ГРС (Планируемая)

Объекты водоотведения
- Очистные сооружения (КОС)

Объекты теплоснабжения
- Источник тепловой энергии
- Источник тепловой энергии (Планируемые)

Объекты водоснабжения
- Водонапорная башня
- Артезианская скважина

Объекты связи
- Телевизионный ретранслятор

Объекты утилизации, обезвреживания, размещения отходов производства и потребления
- Объект утилизации, уничтожения биологических отходов
- Иные объекты обращения с отходами

								Генеральный план МО "Заволжское сельское поселение" Калининского района Тверской области			
Изм.	Кол.уч.	Лист	N док.	Подп.	Дата						
ГИП	Ковалева							Карта планируемого размещения объектов местного значения поселения. Карта функциональных зон	Стадия	Лист	Листов
Арх.	Ковалева								Р	2	5
Нач.отд.	Ковалева							М1:10000	ООО "Проектная Мастер Тверь"		